Commune de Grandson

FESTIVAL DE GRANDSON
de rire et de rêves...
THÉÂTRE ET CONTES

Programme Festival 24-25 août 2019

Impro

On ne présente plus La Compagnie du Cachot, en résidence depuis 15 ans à L'Echandole. Les improvisateurs vous réservent un parcours surprenant, déjanté, baigné d'humour et d'irrévérence !

Barioli de Ménestrelle *

Avec ce conte musical de Nicole Journot, tout public dès 4 ans, partez à la rencontre de sept personnages et de leur fabuleux univers sonore ! Les enfants peuvent participer et découvrir de façon ludique une vingtaine d'instruments de musique.

© Carlo de Rosa

Lettre à Elise

Vienne, 1809. Beethoven déteste donner des leçons de piano ! Jusqu'à l'arrivée d'une jeune aristocrate... à qui il offre une lettre d'amour sous forme de partition musicale. Dans cet opéra comique porté par l'écriture caustique d'Olivier Chiacchiari, la Cie Cantamisù dévoile les coulisses d'un air célébrissime… Tout public dès 12 ans.

Contes *

Au détour d'une ruelle, prenez place sous un splendide magnolia. Petits et grands, laissez-vous entraîner par Véronique dans des mondes imaginaires ! Humour, poésie, fantaisie et aventure sont au rendez-vous…

© Charlotte Abramow, 2018

Un spectacle drôle, Marina Rollman

Un stand-up empreint de nonchalance, d'amour, de finesse, de fulgurances humoristiques et de réflexions pratiques… Un regard espiègle sur notre étrange société, de l'absurdité, beaucoup, de la nécessité de rencontrer tous les habitants de notre planète… Mais surtout du rire ! Un spectacle drôle, quoi ! *Spectacle payant, réservations Maison des Terroirs*

Crazy Pony - Banjocircus

Ce duo incroyable, venu de Suisse et d'Angleterre, s'est déjà produit dans le monde entier. Lea Rovero et Frank Powlesland vous proposent un voyage unique entre musique, cirque et comédie ! Un spectacle original, surprenant, décoiffant…

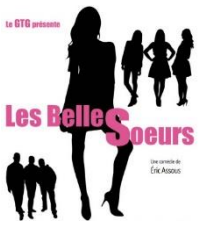

Les Belles-Sœurs

Après sept représentations à guichets fermés ce printemps, le GTG vous offre une dernière occasion de découvrir cette comédie d'Eric Assous, nominée aux Molières. Jalousie, secrets, usure du couple, lâcheté… un régal !

** Spectacles particulièrement adaptés aux enfants*

Programme du samedi 24 août

	Cour des Cloîtres *rue Haute 25, derrière l'église*	Ruelle de Montagny *(max. 30 places)*	Salle Les Cloîtres *rue Haute 25, 2e étage, escaliers*	Place du Château
	*(selon météo : même endroit **sous les arcades**)*	*(selon météo : **Maison des Terroirs**)*		*(selon météo : **Caveau des Vignerons** ruelle Péroset)*
14h00			**14h00** **Barioli de Ménestrelle** conte musical *Nicole Journot, ~ 55'*	
14h30				
15h00	**15h15** **Lettre à Elise** opéra comique *Cie Cantamisù, ~ 45'*	**15h30** **Contes pour tout-petits** *Véronique, ~ 30'*		
15h30				
16h00		**16h30** **Contes fantastiques** *Véronique, ~ 30'*		**16h15** **Impro** *La Compagnie du Cachot, ~ 45'*
16h30				
17h00	**17h15** **Lettre à Elise** opéra comique *Cie Cantamisù, ~ 45'*			
17h30				
18h00		**18h30** **Le souffle des contes** *Véronique, ~ 30'*		
18h30				
19h00				
19h30				**Croch'pied** *rue Basse 32*
20h00				**20h30** **Un spectacle drôle** *Marina Rollman* *~ 70'*
20h30				
21h00				
21h30				
22h00				

Les contes de Véronique et l'impro sont à chaque fois différents.
Merci de votre ponctualité, les spectacles commencent à l'heure indiquée !

Programme du dimanche 25 août

	Cour des Cloîtres *rue Haute 25, derrière l'église*	Ruelle de Montagny *(max. 30 places)*	Salle Les Cloîtres *rue Haute 25, 2e étage, escaliers*	Place du Château
	*(selon météo : même endroit **sous les arcades**)*	*(selon météo : **Maison des Terroirs**)*		*(selon météo : **Caveau des Vignerons** ruelle Péroset)*
10h30		**10h30** **Contes matinaux** *Véronique, ~ 30'*		
11h00			**11h15**	
11h30			**Barioli de Ménestrelle** conte musical *Nicole Journot, ~ 55'*	
12h00				
12h30				
13h00		**13h30**		
13h30		**Ribambelle de contes** *Véronique, ~ 30'*		
14h00	**14h15**			
14h30	**Crazy Pony** musico-acrobatique *~ 45'*			
15h00			**15h15**	**15h00**
15h30			**Barioli de Ménestrelle** conte musical *Nicole Journot, ~ 55'*	**Impro** *La Compagnie du Cachot* *~ 60'*
16h00	**16h15**			
16h30	**Crazy Pony** musico-acrobatique *~ 30'*			
17h00	**17h00**			
17h30	**Les Belles-Sœurs** *Groupe Théâtre Grandson* *~ 90'*			
18h00				
18h30				

Entrée libre, merci de réserver bon accueil au chapeau à la fin des prestations !
Les spectacles vous sont offerts par

Commune de Grandson

PROGRANDSON

Où trouver les spectacles ?

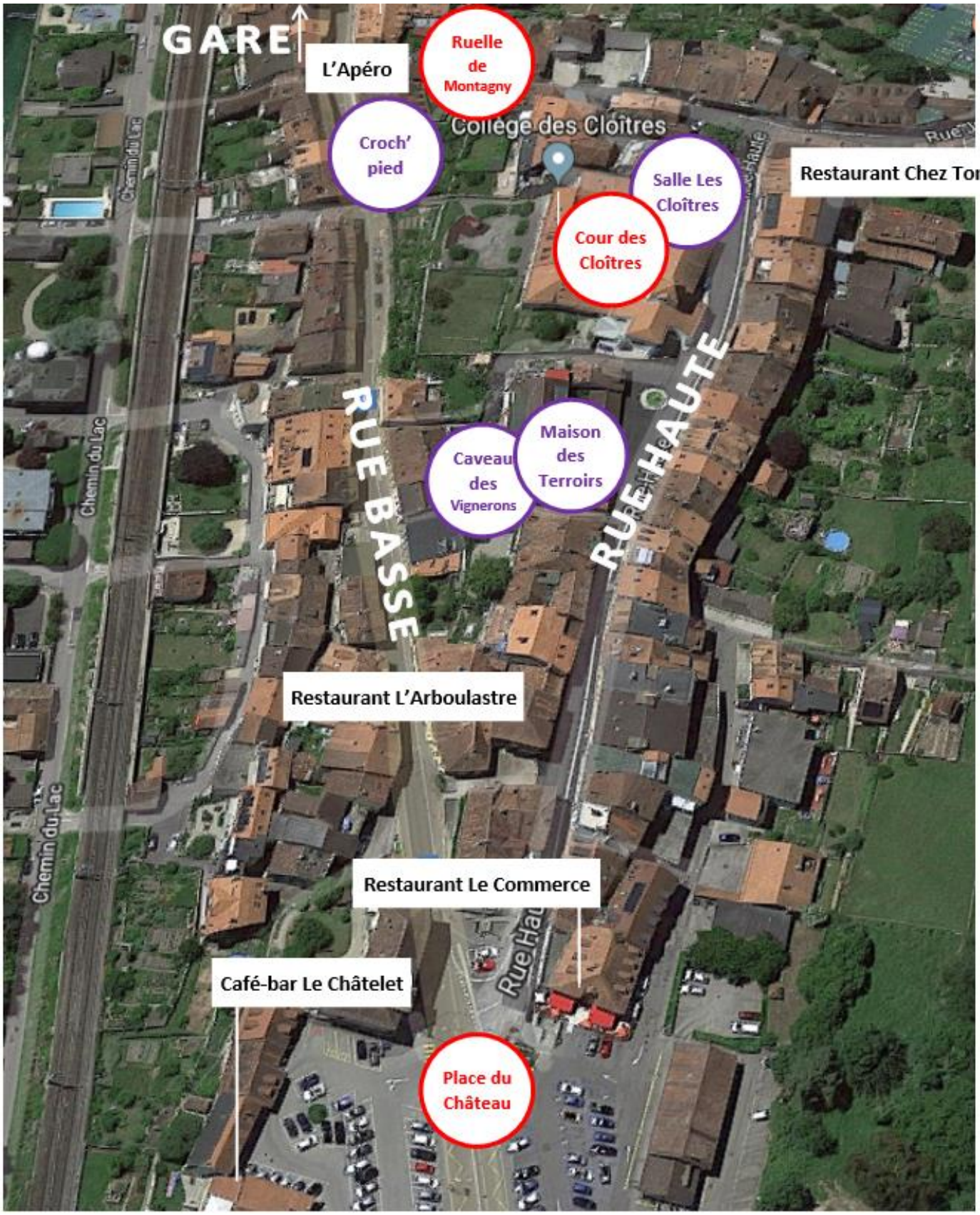

Où manger et comment venir ?

Le Commerce	*sa 8h- 23h / di 8h- 15h*	**Chez Tony**	*sa 9h00-14h et 17h30-23h / di fermé*
Maison des Terroirs	*sa 9h-18h / di 10h-15h*	**Le Châtelet**	*sa-di 8h-18h*
L'Arboulastre	*sa dès 19h / di fermé*	**L'Apéro**	*sa-di 8h-14h*

Il est vivement recommandé de venir par les transports publics (train, bus) ou en vélo.
En voiture, consulter les zones de stationnement sur www.grandson.ch > Infos pratiques